



SIGRID

Gestión Comercial

Sigrid Gestión comercial le permitirá elaborar y controlar toda la documentación de su empresa, en relación a sus clientes, proveedores, agentes, empleados, etc. simplificando el alta y seguimiento de ofertas, pedidos, facturas, albaranes, almacenes, etc.

SIGRID *erp* MENFIS *go* docuCONTA[®] x̄ȳz̄bim menfisonline
menfisBoc *e*medos MENFIS Reader net21g *visor* Facturae



Gestión de Compras

Gestión de proveedores y fabricantes

Alta de todos sus datos, histórico de ofertas, pedidos, facturas, relacionados a cada uno de los proveedores y/o fabricantes. Consulta del volumen de negocio con cada uno. Clasificación según sus áreas de trabajo, y alta automática de todos sus datos en los documentos.

Alta y gestión de los documentos:

Oferta, Pedido, Contrato, Albarán y Factura de Compra. Con la posibilidad de establecer series/tipologías y estados para los diferentes tipos. También existe la posibilidad de añadir tantos campos como necesitemos para cada concepto.

Flujo de trabajo personalizable

Posibilidad de definir los flujos de trabajo de cada una de las tipologías de documento, así como los procesos necesarios para el paso de un estado a otro (aprobación mediante firmas, comprobación de campos, envío automático por email, etc.)

Ventana de acuerdos con proveedores

Alta y gestión de los acuerdos que tengamos con nuestros proveedores habituales (acuerdos marco, etc.)

Asistente de creación rápida de Documentos

Funcionalidad que permite dar de alta de manera muy ágil las diferentes tipologías de documentos.

Elaboración del Documento de necesidades de compra

Se genera de manera automática el documento con todos los conceptos que se han de adquirir para completar un proyecto, permitiendo seleccionarlos rápidamente para solicitar ofertas. De esta manera, siempre conocemos qué nos falta por comprar para completar un proyecto, qué hemos comprado y la desviación que ha existido con respecto a la previsión.

Alta de comparativos

Preparación de las compras por actividad y especialidad para su inclusión en los comparativos. Solicitud de ofertas a proveedores e inclusión en los comparativos.

Gestión de los comparativos y adjudicación oferta

Comparativo y desviaciones de ofertas de diferentes proveedores. Asistente para la adjudicación de la mejor oferta. Adjudicación de diferentes líneas de una misma oferta a diferentes proveedores

Aprobación de documentos

Aprobación de los documentos, permitiendo varias firmas en función de tipo y volumen

Alta de contratos

Conversión del comparativo en Contrato (y flujo de trabajo de aprobación del mismo si así se decidiera)

Pedidos a proveedores (opcionales, desde contrato)

Generación automática de los pedidos, tanto desde los contratos como desde las ofertas. Traslado total o parcial de las líneas del contrato/oferta.

Recepción de materiales y subcontratas mediante Notas de Entrega

Gestión automática del stock en almacenes. Consulta en tiempo real del estado de cada una de las líneas de los documentos (pendientes, recibidas, etc.)

Recepción de facturas de proveedores

Alta de las facturas de proveedores, y gestión del flujo de trabajo mediante cambios de estado. Consulta facturas por proveedor, número de factura, importe, naturaleza de los productos, etc.

Validación de facturas de forma que no excedan el contrato

Posibilidad de establecer un criterio para la validación automática de las facturas, en función del volumen de cada contrato.

Uso de divisas

Tratamiento de divisas en cualquiera de los documentos

Gestión de Productos

Alta de productos, clasificación en función de su clase, naturaleza, familia, etc. Productos compuestos, y tratamiento de productos con número de serie/lotes. Definición de tarifas de compra.

Importación de sus datos actuales

Tiene la posibilidad de migrar de manera automática un listado de Excel con sus proveedores y/o fabricantes actuales.

The screenshot displays the Sigrid software interface, which is used for managing procurement processes. It is divided into several main sections:

- Documentación:** Shows a list of documents for planning purchases, including details like '300 VIVIENDAS UNIFAMILIARES PAREADAS' and 'MORAN MARTIN PEDRO JOSE'.
- Productos para comprar:** A table listing various materials and services with columns for 'Tip', 'Clase', 'COD COMPRA', 'Código', 'U/M', and 'Descripción producto'. Items include 'Pedón especialista', 'Vibroespasador diesel', 'Hormigonera eléctrica portátil 250 l', 'Cemento portland CEM I/A-P/32,5 R sacco', 'Yeso común', 'Arena de río', 'Zahorra de cantera caliza de 0 a 40 mm', 'Agua', 'Malla electrosoldada 0,15 x 0,15 Ø 6', 'Perfiles acero laminado en T', and 'Ladrillo medio CVista 25x12x3cm(Ar2...'. A summary row at the bottom shows a total value of 7,500084.
- Oferta de compra:** A detailed view of a specific offer, showing 'Gestión', 'Envío', 'Contabilidad', 'Totales', 'Descuentos', 'Vencimientos', 'Condiciones', and 'Varios / Observaciones'. It includes fields for 'Obra / Proyecto', 'Proveedor', 'Tipo', 'Fecha entrega', 'Almacén', 'Empleado', and 'Líneas de detalle'.
- Ventana de Gráficos / Doc...:** A window for managing documents, showing details for 'Factura Servicios Professional Software' and 'FacturaCompraOf17022.pdf'.
- Factura PROFORMA:** A preview of a 'FACTURA PROFORMA OF1711-022' from 'PROFESSIONAL SOFTWARE S.A.' to 'COCA REPARACIONES Y OBRAS, S.L.'.

At the bottom of the interface, there is a caption: *Documento Planificación de Compras. Oferta de Compra con Documento Multimedia Adjunto.*

Gestión de Referencias y Clientes

Alta de todos sus datos, histórico de ofertas, pedidos, facturas, relacionados con cada uno de los clientes y/o referencias. Consulta del volumen de negocio con cada uno. Clasificación según sus áreas de trabajo, y alta automática de todos sus datos en los documentos.

Alta y gestión de los documentos:

Oferta, Pedido, Contrato, Albarán y Factura de Compra. Con la posibilidad de establecer series/tipologías y estados para los diferentes tipos. También existe la posibilidad de añadir tantos campos como necesitemos para cada concepto.

Flujo de trabajo personalizable

Posibilidad de definir los flujos de trabajo de cada una de las tipologías de documento, así como los procesos necesarios para el paso de un estado a otro (aprobación mediante firmas, comprobación de campos, envío automático por email, etc.)

Gestión de tarifas

Posibilidad de establecer tarifas personalizadas para cada cliente y producto (mediante fórmulas, porcentajes, etc.). Tarifas para unidades mínimas.

Consulta la relación con cada cliente

Registro de las ofertas/presupuestos/facturas realizados a los clientes con estados de los mismos: pendiente, aceptado, rechazado, etc.

Certificaciones

Registro de las certificaciones emitidas y de sus estados: pendiente de la dirección facultativa, aprobada técnicamente, etc.

Procesos por lotes

Proceso de facturación de Albaranes por lotes. Asistente de creación rápida de documentos. Envío masivo de emails a clientes con los documentos (oferta, factura, etc.) asociados.

Comisiones de la fuerza de Ventas

Cálculo automático de comisiones de Agentes Comerciales (por agente, cliente, producto, promoción, etc.)

Generación del Packing List

Creación del listado con la relación de contenidos, y caracter aduanero.

Uso de divisas

Tratamiento de divisas en cualquiera de los documentos

Gestión de Productos

Alta de productos, clasificación en función de su clase, naturaleza, familia, etc. Productos compuestos, y tratamiento de productos con número de serie/lotos. Definición de tarifas de compra.

Importación de sus datos actuales

Existe la posibilidad de migrar de manera automática un listado de Excel con sus clientes y/o referencias actuales, o nuevas bases de clientes potenciales que adquiera en un futuro.

The screenshot displays the sigrid software interface with several windows open:

- sigrid - Cliente: [01 - DEMO CONSTRUCTORA]**: A detailed view of a client's profile, including:
 - Datos fiscales**: Razon Social (NEW COMPUTER), NIF (A78417039), Seguridad social (Nº Seguridad Social).
 - Direcciones y Contactos**: Dirección (C. Salcedo 15 1 A, Edificio Colón, 08050 Barcelona), Municipio (Barcelona), Provincia (Barcelona), País (BÉLGICA).
 - Otros datos fiscales**: Código CNAE (4544 - Acristalamiento y pintura), Clasificaciones como contratista del Estado (Ej: Ab B2c).
 - Datos Comerciales**: Teléfono (93 564 65 30), Móvil (689 037 234), Fax (93 564 65 31), Clave mail (F), Correo electrónico (servicio@newcomputer.es), Página web (www.newcomputer.es).
- sigrid - Tablas de comisiones por agentes**: A table defining commission rules for commercial management.

Agente	Nombre Agente	Cliente	Nombre Cliente	Producto	Nombre Producto	% Dto	Fórmula
0009	GARCIA MENENDEZ MILAGROS	0001	Particular	*	(Todos)	10	1%
0015	VICENTE DIEZ MARIO	GCLIENTES	Grandes Clientes	*	(Todos)	4	4%
0008	SANTOS SERRA ARTURO	*	(Todos)	*	(Todos)	4	4%
- sigrid - Ventana de comisiones calculadas por agente**: A table showing calculated commissions for a specific agent.

Agente	Nombre Agente	Fecha	Documento	Nombre Documento	Importe tot. /	Margen tot. /	Comisión	% Cobrado	Resta pagar	Marca Pagada
0015	VICENTE DIEZ MARIO	11/17/2017	@17117090530750	Abreu Caracul Luis	500.000,00	500.000,00	0%	0%		X
0008	SANTOS SERRA ARTURO...	11/17/2017	@17117092620046	ALBERTO GÓMEZ MILLÁN	50.000,00	50.000,00	5.000,00	100,000%	5.000,00	X
0182	Ignacio Salazar Martin	01/20/2017	@17103/0001	ACCIONA INFRAESTRUCTURAS, S.A.	600,00	600,00		100,000%		X
0182	Ignacio Salazar Martin	10/10/2017	@17103/0001	ACCIONA INFRAESTRUCTURAS, S.A.	500,00	500,00		100,000%		X
0182	Ignacio Salazar Martin	01/20/2017	@17103/0001	ACCIONA INFRAESTRUCTURAS, S.A.	500,00	500,00		100,000%		X
0182	Ignacio Salazar Martin	01/20/2017	@17103/0001	ACCIONA INFRAESTRUCTURAS, S.A.	490,00	490,00		100,000%		X
0182	Ignacio Salazar Martin	01/20/2017	@17103/0001	ACCIONA INFRAESTRUCTURAS, S.A.	125,00	125,00		100,000%		X
0182	Ignacio Salazar Martin	01/20/2017	@17103/0001	ACCIONA INFRAESTRUCTURAS, S.A.	90,00	90,00		100,000%		X
0182	Ignacio Salazar Martin	01/20/2017	@17103/0001	ACCIONA INFRAESTRUCTURAS, S.A.	80,00	80,00		100,000%		X
- sigrid - C:\AppProsoft\Demos\Signid3\data\DEMO_ISM.sig (ACCESS)**: The main application window showing a search interface and a list of entities.

tip	Código	Nombre	Código
0001	NEW COMPUTER	A28430635	
0002	MANZANEDO S.A.	A28430635	
0004	SOFTACER	155478754L	
0005	Construcciones El Castillo de Alham	B35214014	
0006	A.L. Ambiente Canarias S.L	B35401652	
0007	Jeronima Reyes Sanchez	42688023T	
0008	L.P. Roaz SL	B35533389	
0009	Karlsson Y Peterson SL	B35092501	
0010	ESTUDIOS Y PROYECTOS CANARIOS, S.L.	B35580679	
0011	FELIX SANTIAGO MELIAN, S.L.	B35418672	
0012	TURISMAN 2000 E HIJOS. S.L.	B35557230	
0013	CDAD. PROPIETARIOS LUIS ANTUÑEZ, 57		
0014	LORENZO NAVARRO JOSE JA		
0015	Gonsocia S.I	B35528322	
0016	Santana Lopez S.C.P	G35421427	
0017	ROYAL AS SL		
0018	Maria Vargas Palmes		
0019	Green Park S.A		
0000	Desempeños Urbanización		

Ficha del producto

Peso, volúmen, unidades, número de bultos, fotografía, documentos adjuntos, etc.

Categorización de los productos

Clasificación por diferentes criterios Naturaleza, Familias, Proveedor, Fabricantes, etc.

Según su funcionalidad

Diferenciación entre productos para Compra, Venta, Alquiler, Descatalogados, etc.

Cualquier tipo de Producto

Posibilidad de gestionar productos compuestos. Control de productos por número de serie y lotes. Gestión de productos precederos.

Gestión de Tarifas

Herramienta Tabla de tarifas de productos para Proveedores/Clientes, para cada producto específico, por familias de productos, naturalezas, o incluso por tipo de Proveedor/Cliente.

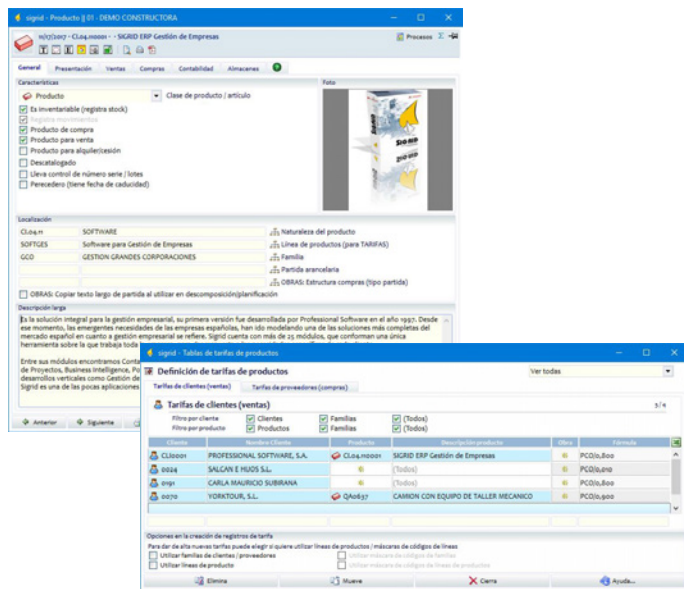

Almacenes

Múltiples almacenes

Genere tantos almacenes como su compañía necesite.

Movimiento de almacén

Generación de movimientos de cierre y apertura de almacén. Generación automática de los Movimientos de Almacén (Entrada, Salida, Regularización, Movimiento entre almacenes, etc.) en función de los Pedidos y Albaranes. Ventana con el histórico de todos los Movimientos

Stock mínimo y máximo

Avisos cuando el stock de un producto se desvíe de los valores que hayamos establecido para él.

Todo bajo Control

Documento de Inventario de Almacén. Resumen de existencias

Ayudando al almacenista

Asistente automático para las regularizaciones del stock. Cálculo del PMA y PUC por unidad. Selección de productos con Número de Serie mediante FIFO, LIFO o FEFO.

Para sus obras

Introducción de Partes de Consumo (junto con el módulo de Seguimiento de Obras). Desviaciones de consumos frente a lo planificado (junto con el módulo de Seguimiento de Obras).

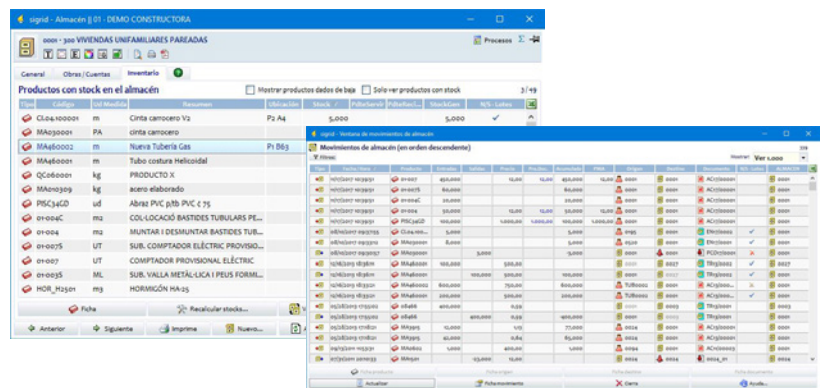

Características Generales

- » Múltiples ejercicios en línea
- » Multiempresa
- » Múltiples niveles de seguridad mediante roles y usuarios, para acceso, edición, creación y eliminación de conceptos
- » Control de usuarios y grupos de trabajo, pudiéndose programar los permisos
- » Carpetas de aplicación con procesos, tareas configurables y adaptadas a las necesidades del usuario y la empresa
- » Parametrización de los flujos de trabajo para cada concepto
- » Generación y edición de informes a nivel usuario
- » Compatibilidad y traspaso de datos a Office 2016, 2013, 2000 y XP
- » Gestión Documental

mundosigrid.com



Módulos relacionados

- Sigrid Gestión Empresarial
- Sigrid Calidad Evaluación Proveedores
- Sigrid Portal Proveedores
- Sigrid Factura Electrónica
- Sigrid CRM